



# Comune di Rometta

*Provincia di Messina*

## DELIBERAZIONE DEL CONSIGLIO COMUNALE

COPIA  
N.71 del 27/12/2013

**OGGETTO: INTERROGAZIONE PROT. N. 14134 A FIRMA DEL CONSIGLIERE COMUNALE ANDREA ANTONIO VENUTO.**

L'anno duemilatredici addi ventisette del mese di dicembre alle ore 18:00, nella Sala Consiliare, previo esaurimento delle formalità prescritte dalla Legge e dallo Statuto, si è riunito sotto la presidenza del Dott. Andrea Cordaro il Consiglio Comunale.

Partecipa il Segretario Comunale Dott. Maurizio Casale il quale provvede alla redazione del presente verbale.

Procedutosi all'appello nominale risultano:

Nominativo	Titolo	Presente/Assenti
CORDARO ANDREA	Consigliere	presente
OLIVO GIOVANNI	Consigliere	assente
IARRERA FRANCESCO	Consigliere	presente
VENUTO ANDREA ANTONIO	Consigliere	presente
POLITI LUIGI	Consigliere	presente
SAIJA PAOLO	Consigliere	presente
MENTO FILIPPO	Consigliere	presente
BORGHETTI ANTONIO	Consigliere	presente
REPICI ANTONIA	Consigliere	assente
BARBERA ANTONIO	Consigliere	assente
PREVITI SANDRO	Consigliere	presente
SESTA VALENTINO	Consigliere	presente
BUONOCUORE CONCETTA	Consigliere	assente
MARCIANO' FORTUNATO	Consigliere	presente
PATTI GIUSEPPE	Consigliere	presente

**PRESENTI: 11**

**ASSENTI: 4**

Dei non intervenuti giustificano l'assenza:

Vengono nominati dal Presidente i seguenti scrutatori:

Il Presidente, constatato che il numero dei presenti è legale, dichiara aperta la seduta ed invita il Consiglio a trattare l'argomento di cui in oggetto.



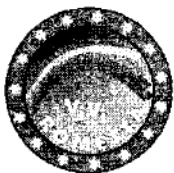

Al Sig. Sindaco  
del comune di Rometta

e p.c. Al Sig. Presidente del Consiglio Comunale  
del comune di Rometta

Al Responsabile ASATI  
del Comune di Rometta

Al Comando dei Vigili Urbani  
del Comune di Rometta

al 4° U.D. Protezione Civile, Difesa suolo e Viabilità 1° Distretto  
della Provincia Regionale di Messina

**Oggetto:** Interrogazione consiliare ai sensi dell'art. 62, del vigente regolamento del Consiglio Comunale.

**Riferimento:** Pericolosità condotta acque bianche ingresso centro urbano SP 56 di Rometta

Il sottoscritto consigliere comunale in ottemperanza al diritto di presentare interrogazioni assegnatogli dalla normativa vigente in materia, nonché dallo statuto e regolamento del Comune di Rometta,

#### PREMESSO

che in occasione delle attività di messa in sicurezza della galleria Portaterra del 1° semestre 2012, conseguenza degli eventi alluvionali del Novembre 2011, sono stati eseguiti i lavori di rilocazione delle acque bianche e fognatura nelle suddette aree;

che la SP 56 rappresenta l'unico accesso all'abitato di Rometta Centro;

#### CONSIDERATO

che le precipitazioni atmosferiche avutesi dal completamento dei lavori di cui sopra ad ora, hanno evidenziato nelle suddette aree, un grave stato di criticità e pericolosità legato, sia all'enorme flusso

di acqua che scorre lungo la strada, sia all'innalzamento rispetto al manto stradale delle botole di ispezione dei pozzetti presenti lungo la SP 56 (foto allegate);

che tale attività è nata per migliorare la sicurezza stradale ed il collettamento delle acque bianche;

#### RITENUTO

che le evidenze di cui sopra rappresentano dei potenziali pericoli sia per la circolazione stradale che per i danni generabili dal flusso d'acqua che vi scorre;

che l'enorme flusso di acqua lungo la SP 56 che accompagna ogni precipitazione atmosferica è, a detta dello scrivente, teoricamente riconducibile a delle criticità sui sistemi di raccolta delle acque bianche a monte;

la tipologia di lavoro effettuato nel 1° semestre 2012 ha apparentemente introdotto una pericolosità lungo il percorso stradale a causa dell'innalzamento dei tombini durante le precipitazioni;

#### INTERROGA

Il sig. Sindaco per sapere:

- con quali e quanti fondi, comunali, protezione civile, ecc, sono stati eseguiti i lavori di cui in oggetto;
- se i lavori sono stati collaudati e ed avallati dell'ente provinciale;
- se per l'amministrazione le attività eseguite sono in linea con i propositi progettuali che ne hanno determinato gli interventi;
- se a detta dell'amministrazione tali evidenze rendono critica la viabilità in tale tratto;
- se una ingente quantità di acqua come da foto allegate rappresenta una "condizione normale" durante una precipitazione ;
- di chi sarebbe la responsabilità in caso di incidenti a mezzi o persone;
- se intende intervenire;

*Si richiede risposta scritta ed iscrivere all'Ordine provinciale CC.*

Rometta, 06 Novembre 2013

Il consigliere  
F.to Andrea Antonio Venuto

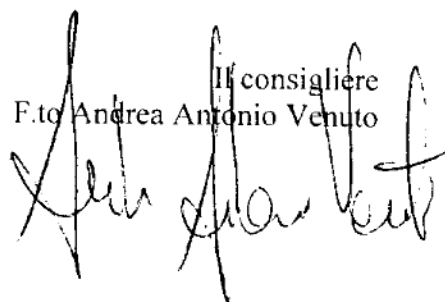

Allegato 1

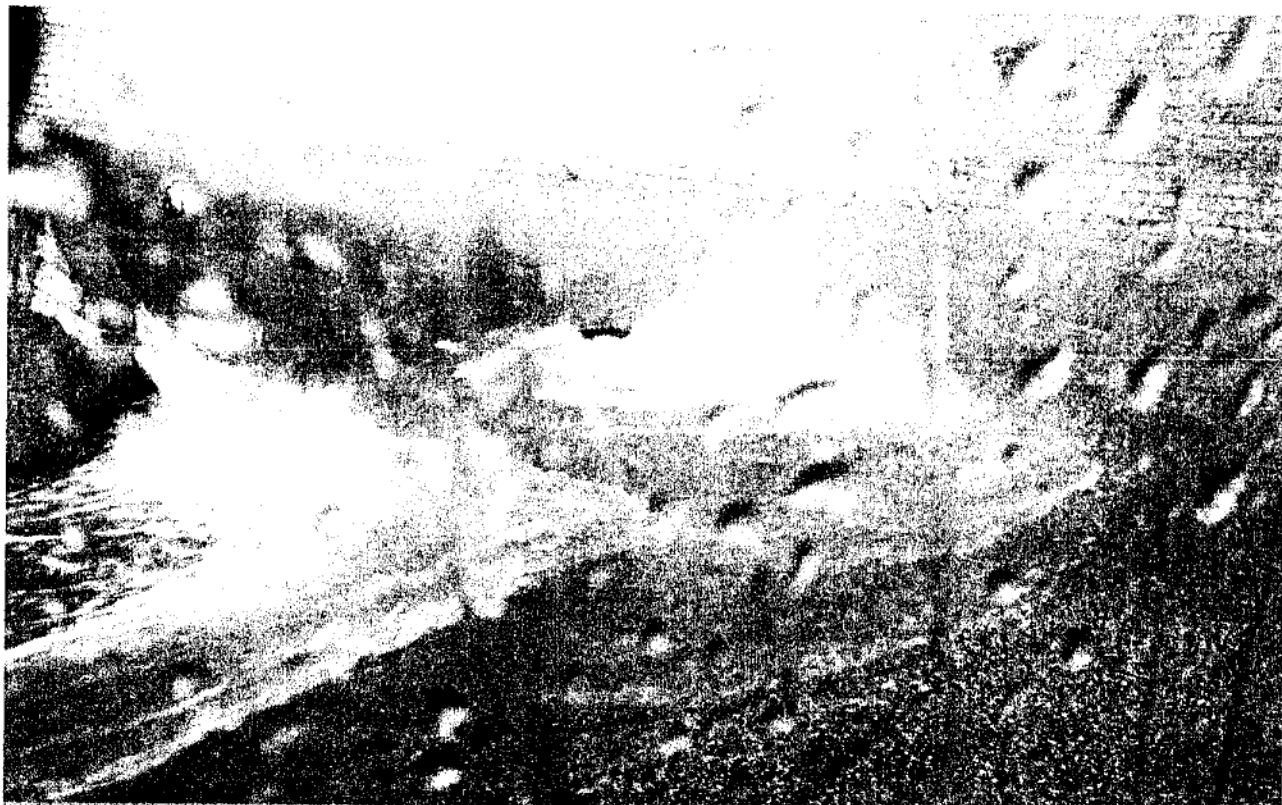

Il presente verbale, dopo la lettura, si sottoscrive per conferma.

IL PRESIDENTE DEL CONSIGLIO

F.to Dott. Andrea Cordaro

IL CONSIGLIERE ANZIANO

F.to Ing. Paolo Saija

IL SEGRETARIO COMUNALE

F.to Dott. Maurizio Casale

---

Copia conforme all'originale, in carta libera per uso amministrativo.

Rometta li, 07/02/2014

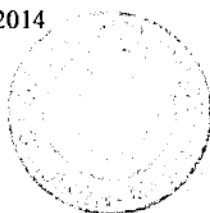

Il Segretario Comunale  
Dott. Maurizio Casale

---

Il sottoscritto Segretario Comunale, visti gli atti d'ufficio,

ATTESTA

CHE la presente deliberazione, ai sensi della Legge Regionale 3 dicembre 1991, n. 44:

- Non è soggetta al controllo preventivo di legittimità;
- Sarà pubblicata all'Albo Pretorio per 15 giorni consecutivi a partire dal 07/02/2014, come prescritto dall'art. 11, comma 1, L.R. n. 44/91. Registro Pubblicazioni n. \_\_\_\_;
- Diverrà esecutiva il 16/02/2014;
- E' stata dichiarata immediatamente esecutiva;
- Sarà trasmessa all'Area Servizi Amministrativi il 16/02/2014 per l'esecuzione.

Rometta li 7/02/2014

Il Segretario Comunale  
F.to Dott. Maurizio Casale